マラソンフェスティバルナゴヤ・愛知2021

リーダー・個人 ボランティア募集案内

リーダー 2020年9月15日(火)～10月30日(金)まで
個　人 2020年9月28日(月)～11月27日(金)まで 先着定員制

団体は9月15日より受付開始
※「団体ボランティア募集案内」をご希望の方はボランティアセンターへお問い合わせください。

あなたの力が必要です。みんなの笑顔のために！

ボランティア募集！

コース歩道橋横断補助の「パワフルお助け隊」
限定募集の「ファミリーボランティア」を
今年も大募集!!!

（ファミリーは郵送のみ／先着順）

※募集の詳細は、中面および裏面をご覧ください。

マラソンフェスティバル ナゴヤ・愛知 2021
2021.03.12–14

申込は大会ホームページから
マラソンフェスティバル ナゴヤ・愛知 検索

リーダー・個人 ボランティア募集

募集要項

活動期日

2021年3月12日(金)、13日(土)…ランナー受付
2021年3月14日(日)……名古屋ウィメンズマラソン・名古屋シティマラソン・名古屋ウィメンズホイールチェアマラソン

※ボランティアには一日から参加できます。

主な活動内容

- 大会運営(ランナー受付、コース(沿道)の整理、ランナーへの給水・給食、手荷物預かり・返却、スタート・フィニッシュ会場でのランナーサービスなど)
- パワフルお助け隊(マラソンコース歩道橋での自転車およびベビーカー等の運搬補助など)

※3月14日(日)のボランティア活動は、活動区分を1つしか選べません。エリア別活動もしくはパワフルお助け隊のいずれかをお選びください。

申込区分

リーダー　ボランティアのまとめ役として活動(ボランティアの活動の取りまとめや出欠管理、競技役員・運営スタッフとの連絡・連携)

個　人　Ⓐ1人
Ⓑグループ:2〜5人以内で同じ活動を希望される方
※6〜9人で参加を希望する場合は、ボランティアセンターへお問い合わせください。
※10人以上の場合は、団体扱いとなり団体申込が必要です。
Ⓒファミリー:小学4年生〜高校3年生(小学3年生以下不可)の子ども1〜2人につき20歳以上の保護者1人以上で参加。(一組最大5人まで)【先着35組(郵送のみ)】
※中学生以下の子どもを含むことが必須です。
※保護者の説明会参加は必須です。
※活動場所へは参加者以外の方は立ち入ることができません。

募集期間

リーダー　2020年9月15日(火)10:00〜10月30日(金)
個　人　2020年9月28日(月)10:00〜11月27日(金)
※**先着定員制**(各エリア募集定員となり次第締め切ります)

募集定員

リーダー　200人
個　人　2,300人(※うちファミリー限定35組)
(+団体5,500人)
※募集定員は変更となる場合があります。

申込条件

リーダー

- 主催者が指定したリーダー未経験者対象の「ボランティアリーダー選考会」もしくはリーダー経験者対象(一部該当者)の「ボランティアリーダースキルアップ研修会」と全リーダー対象の「リーダー研修会」に参加可能であること。研修会等に参加できない場合、活動に参加できません。
  ※本大会リーダー経験者であっても、活動参加から3年が経っている申し込みの場合は、ボランティアリーダー選考会に参加していただきます。
  ※ボランティアリーダースキルアップ研修会は、本大会リーダー経験者であっても、2年に一度は必ず受講していただきます(前年受講者除く)。
  ※大会当日を含み複数日活動する場合は、リーダー研修会に2回参加していただきます。
  ※エリアリーダーの方は、キックオフミーティングおよび直前ミーティングへの参加が必要です。
- 活動日現在で、満18歳以上の方(高校生を除く)。
- 活動日に指定の場所・時間で活動が可能であること。
  ※遅刻、早退はできません。長時間にわたり、立ったままでの活動が主となります。
- 携帯電話での連絡が可能であること。
- 大会当日の活動を希望する場合は、ランナーとしてエントリーしていないこと。
- 日本語以外を母国語とされる方は、日本語の日常会話と読み書きが可能であること。
- その他、主催者が定めるボランティア参加の注意事項を遵守し、活動できること。
- 活動場所はボランティア経験および選考会・スキルアップ研修会の結果をもとに、ボランティアセンターにて配置させていただきます。
- 選考会・スキルアップ研修会・配置の結果は応募された全ての方に確認連絡書を郵送させていただきます。
- なお、選考会・スキルアップ研修会の結果や応募人数・配置等の都合により、リーダーではなく個人ボランティアとしての活動をお願いする場合があります。あらかじめご了承ください。
- また、各エリアのリーダーを取りまとめていただく、「エリアリーダー」をお願いする場合があります。

個　人

- 主催者が指定したボランティア説明会に参加可能であること。説明会に参加できない場合、活動に参加できません。
- 活動日に指定の場所・時間で活動が可能であること。
  ※遅刻、早退はできません。長時間にわたり、立ったままでの活動が主となります。
- 大会当日の活動を希望する場合は、ランナーとしてエントリーしていないこと。
- 日本語以外を母国語とされる方は、日本語の日常会話と読み書きが可能であること。
- その他、主催者が定めるボランティア参加の注意事項を遵守し、活動できること。
- 活動日現在で、満15歳以上の方(中学生を除く)。

※ファミリーボランティアについて
・小学4年生から参加可能。小中学生のみでのボランティア参加はできません。
・小中学生の方は、保護者の同意を得て必ず保護者と一緒にお申し込みください。
・必ず中学生以下の方をメンバーに入れてください。高校生以上の方のみでグループを作る場合は、個人:Ⓑグループの区分にてお申し込みください。

支給物品

- ボランティアウェア・帽子

※交通費・食事・その他報酬の支給はありません。
※活動日に欠席された場合は、支給物品を返却していただきます(返却送料は各自負担)。
※支給物品は予告なく変更となる場合があります。

スケジュール リーダー

9月15日(火)	申込受付開始
10月30日(金)	募集締切
11月中旬以降	ボランティアリーダー選考会(リーダー未経験者)、ボランティアリーダースキルアップ研修会(リーダー経験者(一部該当者))のお知らせ(郵送) 選考会、研修会の日程をお知らせします。
11月7日(土)、8日(日)のうち ボランティアセンターが指定する一日	リーダー未経験者必須 ボランティアリーダー選考会 リーダーとして必要なコミュニケーションについて学びます。 会場 名古屋市東スポーツセンター(予定)
11月14日(土)、15日(日)のうち ボランティアセンターが指定する一日	リーダー経験者(一部該当者)対象 ボランティアリーダースキルアップ研修会 リーダーとしてのスキルアップ研修です。 会場 スポーツ振興会館(予定)
12月6日(日)	エリアリーダー対象 キックオフミーティング 会場 名古屋市総合社会福祉会館(予定)
12月末頃	選考結果・配置のお知らせ(郵送) 担当活動とリーダー研修会の日程をお知らせします。
1月16日(土)、24日(日) ランナー受付・スタート・フィニッシュ 1月17日(日)、23日(土) コース整理・給水給食	必　須 リーダー研修会(3時間半程度) 担当活動の説明とボランティアウェア・帽子を配付します。 リーダーとして必要な内容をお伝えします。 会場 未定(決定後、ご連絡させて頂きます。)
2月下旬頃	エリアリーダー対象 ※給水給食担当を除く エリアリーダー直前ミーティング 会場 名古屋市東スポーツセンター(予定)
3月12日(金) 13日(土) 14日(日)	マラソンフェスティバル ナゴヤ・愛知2021

リーダー研修会等会場(日程・会場は担当活動により異なります)

- **名古屋市東スポーツセンター**　名古屋市東区大幸南一丁目1番10号
  (地下鉄名城線「ナゴヤドーム前矢田駅」1番出口より南へ徒歩約3分)
- **スポーツ振興会館**　名古屋市南区東又兵ヱ町五丁目1番16号
  (JR東海道本線「笠寺駅」西口出口より西へ徒歩約3分)
- **名古屋市総合社会福祉会館**　名古屋市北区清水四丁目17番1号
  (地下鉄名城線「黒川駅」1番出口より南東へ徒歩約5分)
- **未定**　名古屋市
  ※1月16日(土)、17日(日)、23日(土)、24日(日)のリーダー研修会会場は決定後、ご連絡させて頂きます。

スケジュール 個 人

9月28日(月)	申込受付開始
11月27日(金)	募集締切
1月中旬	希望者のみ 初心者対象事前ガイダンス 会場 未定(決定後、ご連絡させて頂きます。) [マラソンフェスティバル ナゴヤ・愛知のボランティア活動に初めて参加し、ガイダンス受講を希望する方]
1月中旬以降	配置および説明会のお知らせ(郵送) 担当活動と説明会の日程をお知らせします。
2月の金(夜)・土・日のうち ボランティアセンターが指定する一日 ※日程は担当活動により異なります。 ※日程の希望は受け付けておりません。	必　須 ボランティア説明会(2時間程度) 担当活動の説明とボランティアウェア・帽子を配付します。 会場 未定(決定後、ご連絡させて頂きます。)
3月12日(金) 13日(土) 14日(日)	マラソンフェスティバル ナゴヤ・愛知2021

初心者対象事前ガイダンス会場

- **未定**　名古屋市
  ※初心者対象事前ガイダンス会場は決定後、ご連絡させて頂きます。

ボランティア説明会会場(日程・会場は担当活動により異なります)

- **未定**　名古屋市
  ※ボランテイア説明会会場は決定後、ご連絡させて頂きます。

申込方法

インターネットまたは郵送にて受付（※ファミリーについては郵送のみ）

- インターネット……新規の方は、事前にGO SPORTS WEBへの会員登録（無料）が必要です。注：会員登録確認後、続けてボランティア申し込みの手続きを行ってください。
  公式ホームページよりお申し込みいただけます。**http://marathon-festival.com/volunteer/**
- 郵送……申込書に必要事項を記入のうえ下記宛に郵送してください。
  〒461-0004 名古屋市東区葵1丁目7-17 STCビル4階　マラソンフェスティバル ナゴヤ・愛知　ボランティアセンター 宛
  ※FAX、E-mailでは申し込みできません。

※グループおよびファミリー申し込みは、メンバー全員の申込書を一括して郵送してください。また、インターネットでのグループ申し込みについては、代表者登録後、各メンバーに送信される「招待メール」よりメンバーお1人ずつの登録が必要です（メンバー全員の情報が期限内に入力されないとグループ登録はできません）。

コースマップ

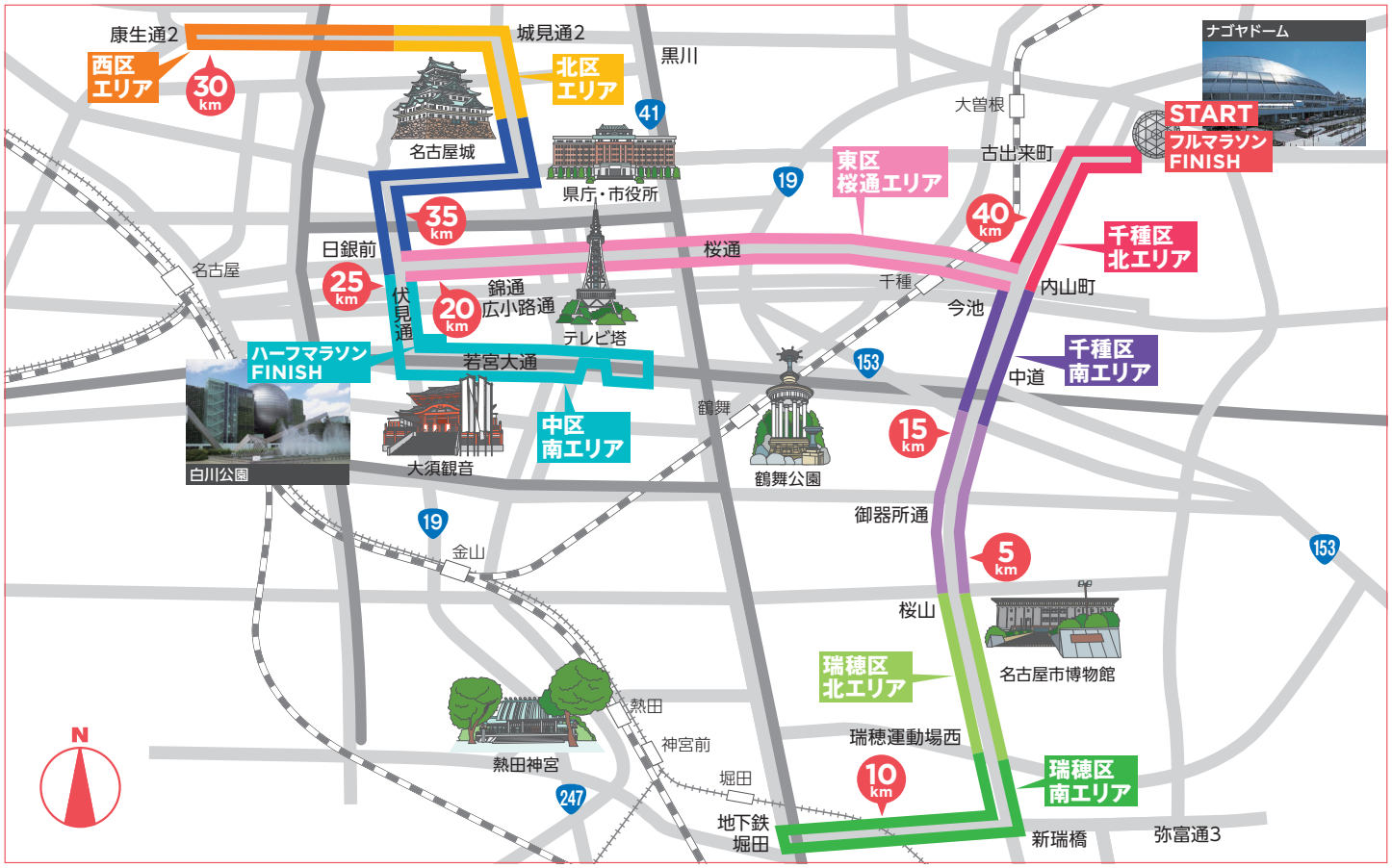

活動場所・時間

活動日	活動区分（場所）	活動時間（予定）	活動内容
3月12日(金)	ランナー受付（ナゴヤドーム・東スポーツセンター）	終日 11:00～21:15	ナンバーカード引換え、参加賞配付、案内 など
		半日 11:00～17:00 16:00～21:15	
3月13日(土)		終日 9:00～20:15	
		半日 9:00～15:00 14:00～20:15	
3月14日(日)	スタートエリア（ナゴヤドームおよび周辺）	6:30～11:00	スタート整列、手荷物預かり、ランナー誘導・案内 など
	ウィメンズフィニッシュエリア（ナゴヤドーム）	10:00～17:30	フィニッシュサービス、手荷物返却、ランナー誘導・案内 など
	千種区北エリア（ナゴヤドーム～内山町）	前半 8:00～13:30	コース設営、沿道整理、ランナー誘導・案内、コース給水・給食 など
		後半 11:30～17:00	
	千種区南エリア（今池～吹上）	7:30～14:00	
	瑞穂区北エリア（博物館～瑞穂運動場西）	7:30～13:30	
	瑞穂区南エリア（新瑞橋～堀田）		
	東区桜通エリア（内山町～日銀）	8:00～17:00	
	中区南エリア（伏見～久屋）	8:00～16:30	
	北区エリア（名城公園～城見通）	8:30～16:00	
	西区エリア（西ハサバ～康生通）		
	ファミリーボランティア（ナゴヤドーム）	10:00～17:30	フィニッシュサービス など
	パワフルお助け隊（マラソンコース歩道橋）	最大 7:30～17:00	自転車およびベビーカー等の運搬補助（階段の昇降） など

- リーダーは上記の活動時間より30分程度早く集合となります。
- 活動時間は、変更する場合があります。

大会概要

マラソンフェスティバル ナゴヤ・愛知2021

開催期日　2021年3月12日(金)～14日(日)
主　　催　マラソンフェスティバル ナゴヤ・愛知実行委員会
構成団体：日本陸上競技連盟、愛知県、名古屋市、名古屋市教育スポーツ協会、中日新聞社
主　　管　愛知陸上競技協会
参加者数　20,000人

※新型コロナウイルス感染症拡大による国や愛知県での緊急事態宣言発令など感染リスクの高い状況では、多数のランナー・ボランティアが集まるマラソン大会は通常開催できない場合が想定されます。その場合、代替大会としてオンラインマラソンを実施する場合があります。

名古屋ウィメンズマラソン2021

種　　目　女子マラソン
スタート　2021年3月14日(日) 9:10

名古屋シティマラソン2021

種　　目　ハーフマラソン
スタート　2021年3月14日(日) 10:20

名古屋ウィメンズホイールチェアマラソン2021

種　　目　女子10km
スタート　2021年3月14日(日) 9:00

関連イベント マラソンEXPO

開催期日　2021年3月12日(金)～14日(日)
会　　場　ナゴヤドーム

パワフルお助け隊募集要項

マラソンの開催により長時間・広範囲で交通規制が実施されるため、コースの横断ができません。日常生活への影響を緩和するため、コースの横断が必要な方に対して、歩道橋での自転車およびベビーカー等の運搬補助を行う「パワフルお助け隊」を募集します。

活 動 日　2021年3月14日(日)
募集開始　2020年9月28日(月)～ ※先着順(定員になり次第締め切ります)
募集定員　100人

活動内容　自転車およびベビーカー等の運搬補助(階段の昇降)の活動となります。
活動場所　マラソンコース歩道橋(ボランティアセンターにて配置)
活動時間　最大7:30～17:00(活動エリアにより異なります)
支給物品　ボランティアウェア・帽子、軍手
申込方法　ボランティア参加申込書(郵送)、もしくは、GO SPORTS WEB より「希望活動日・区分」欄の「パワフルお助け隊」を、チェックもしくは選択し、申し込んでください。

スケジュール

9月28日(月)	申込受付開始
2月の指定する一日	ボランティア説明会
3月14日(日)	マラソンフェスティバル ナゴヤ・愛知2021

活動当日までの流れ

ボランティアリーダー選考会
スキルアップ研修会

事前ガイダンス

※初心者対象(希望者のみ)

リーダー研修会 ボランティア説明会

マニュアル・ボランティアウェア・帽子を配付します。

活動日当日

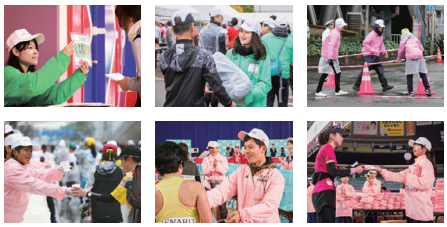

ランナー受付からフィニッシュまで、全てのシーンでランナーをサポートします。

注意事項

- 申し込みは先着定員制とし、各エリア募集定員になり次第締め切ります。
- 同一人物で複数、重複の申し込みはできません。
- 申し込み後のメンバー変更はできません。
- 申し込み後の活動希望日・区分の変更はできません。ご希望の活動区分に配置されない場合もありますので、あらかじめご了承ください。
- 活動に参加するための交通手段・経路の確認や宿泊の手配は、各自で行ってください。
- 活動内容はボランティアセンターで決定しますので、希望は受け付けておりません。
- 活動日当日は、主催者が支給するボランティアウェア・帽子等を必ず着用し、寒暖・雨天を考慮のうえ、活動しやすい服装でお越しください(着替え場所はありません)。
- 活動日当日に荷物を預ける場所はありません。貴重品を含め、荷物は各自で管理し、盗難や紛失に十分ご注意ください。貴重品・荷物の紛失に関しては、主催者は一切の責任を負いません。
- 活動途中の早退、途中からの参加はできません。
- 主催者が傷害保険に一括加入いたします(個人負担はありません)。保険の適用範囲は契約内容に基づくものとし、主催者の指示を遵守しなかった場合や不適切と判断された場合には、適用することができません。
- 活動中の映像・写真・記事・記録・位置情報、申込者の氏名、年齢、生年月日、住所(国名、都道府県名または市町村名)等の、テレビ・新聞・雑誌・インターネット等への掲載権と肖像権は主催者に属します。
- 応募いただいた参加申込書はお返しできませんので、コピー等を必ず保管ください。
- 登録の住所・メールアドレス宛にボランティア活動に関するご案内をお送りする場合があります。
- 新型コロナウイルスによる感染症対策として、ボランティアをはじめとした関係者の皆様におかれましては、医療機関、公的機関などからの正確な情報を入手するとともに、咳エチケットや手洗い等の感染対策に努めていただきますようお願い申し上げます。
- 参加予定のボランティアの皆様におかれましては、必ず検温していただき、ご自身の体調に十分配慮の上、少しでも不安があれば無理をせず、参加の可否を慎重にご検討ください。また、発熱、咳などの自覚症状がある場合には、参加を控えていただきますよう、ご協力をお願い申し上げます。
- リーダー研修会、ボランティア説明会において、『体調管理表・症状チェック表』を配付し、活動日当日に提出して頂きます。新型コロナウイルス感染症拡大防止の観点から、行政機関より『体調管理表・症状チェック表』を含む個人情報の提出を求められた場合に限り、適切な方法で個人情報を要請のあった行政機関に提出することがあります。
- 大会から『体調管理表・症状チェック表』の提出、マスク着用など、その他の感染防止策を求める場合があり、それらの指示に従っていただけない場合は参加をお断りする場合がございます。
- 主催者は大会開催中の傷病や紛失、事故に際し、応急処置の負担および主催者の故意又は過失によるものを除いて一切の責任を負いません。ただし、主催者の軽過失による場合には保険金額を上限として責任を負うものとします。

申し込み問合せ先

マラソンフェスティバル ナゴヤ・愛知　ボランティアセンター

〒461-0004 名古屋市東区葵1丁目7-17 STCビル4階
TEL 052-938-8008 (受付時間10:00～17:00 ※土・日・祝日を除く)
E-mail marathon@vol-gsc.com

マラソンフェスティバルナゴヤ・愛知2021

リーダー ボランティア参加申込書

必ずコピー（写し）を取り、各自控えとして保管してください。

コピー使用可

募集期間：2020年9月15日(火)10:00～10月30日(金)

私はボランティア募集要項等の条件や注意事項を理解したうえで遵守し、「個人情報の取り扱いについて」に同意し申し込みます。

※印の付いている項目は必須です。

申込者情報

※氏　名	フリガナ		※性　別	男・女	※生年月日	西暦　　年　月　　日（満　　歳）※活動日現在
※連絡先（携帯電話は必須です）	※住　所	〒　　－				
	電話番号	（　　）　　－	FAX	（　　）　　－		
	※携帯電話	（　　）　　－	E-mail	※携帯電話は不可		
使用可能な外国語	英語・中国語・その他（　　）（通訳レベル・簡単な日常会話レベル）		語学対応	可・不可	手　話	使える・使えない

緊急連絡先　本人以外で連絡がつく方（当日ボランティアやランナーとして参加されない方）

※氏　名	フリガナ		※本人との関係	父母・兄弟姉妹・配偶者 子ども・親族・知人・その他
※連絡先	電話番号	（　　）　　－	携帯電話	（　　）　　－

希望活動日・担当

※希望にチェック☑を入れてください。	活動日	活動区分（場所）
□	3月12日(金)	ランナー受付　10:30～21:15
□	3月13日(土)	ランナー受付　8:30～20:15
□	3月14日(日)	下記の活動から希望の活動に○を付けてください。希望の担当とならない場合があります。あらかじめご了承ください。 （コース整理・給水給食・手荷物・スタートやフィニッシュエリアでのランナーサービス・どれでも可） 活動時間は区分・担当により異なります。

ボランティア経験および資格・特技

※具体的な内容をご記入ください。

過去のマラソンフェスティバル ナゴヤ・愛知へのボランティア参加

参加年		回　数		参加区分	リーダー・個人・団体	救命講習の受講経験の有無（過去2年以内）	□有　□無

※応募いただいた参加申込書はお返しできませんので、コピー等を保管してください。

ボランティアセンター記入欄

※ここには、何も書かないでください。記入のあるものは無効になります。

個人情報の取り扱いについて

- 主催者は個人情報の重要性を認識し、個人情報の保護に関する法律および関連法令等を遵守し、主催者の個人情報保護方針に基づき個人情報を取り扱います。
- 大会に関連するボランティア活動を円滑に行うことを目的とし、活動内容・研修会等開催・登録情報の確認連絡、出欠管理、関連資料発送、アンケートやレポート依頼・傷害保険申込・精算、応急処置や医療機関との連携のために利用します。

※主催者もしくはマラソンフェスティバル ナゴヤ・愛知 ボランティアセンターから申込内容等に関する確認連絡をさせていただくことがあります。